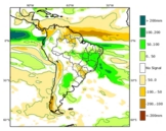

[Tendência Climática - Maio, Junho e Julho de 2024](#)

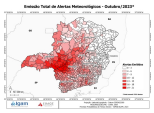

[Diagnóstico Meteorológico de Março de 2024](#)

[Aviso Vigente Onda de Calor/Temperatura elevada](#)

Segue a previsão de tempo estável em Minas Gerais, devido a atuação de uma massa de ar quente e seco sobre o estado. A maior cobertura de nuvens é esperada no setor leste/nordeste, com Sol entre nuvens. Uma maior disponibilidade de umidade na Zona da Mata faz com que o setor tenha possibilidade de chuvisco isolado, entre o final da tarde e meados da noite. No restante do estado, predomínio de céu claro. No período da tarde, as temperaturas máximas estarão acima dos 30°C em todas as mesorregiões do estado, com picos de 35°C no pontal do Triângulo Mineiro, norte do Norte de Minas e do Vale do Jequitinhonha. O índice de umidade relativa do ar, mínima, que acompanha os horários de registro de temperaturas máximas, estarão em torno dos 35-40%

Em Belo Horizonte, tempo estável com predomínio de céu claro e temperatura diurna elevada. Temperatura máxima na casa dos 32°C, com umidade relativa do ar em torno dos 35%, à tarde.

Previsão de Tempo - 30/04/2024*

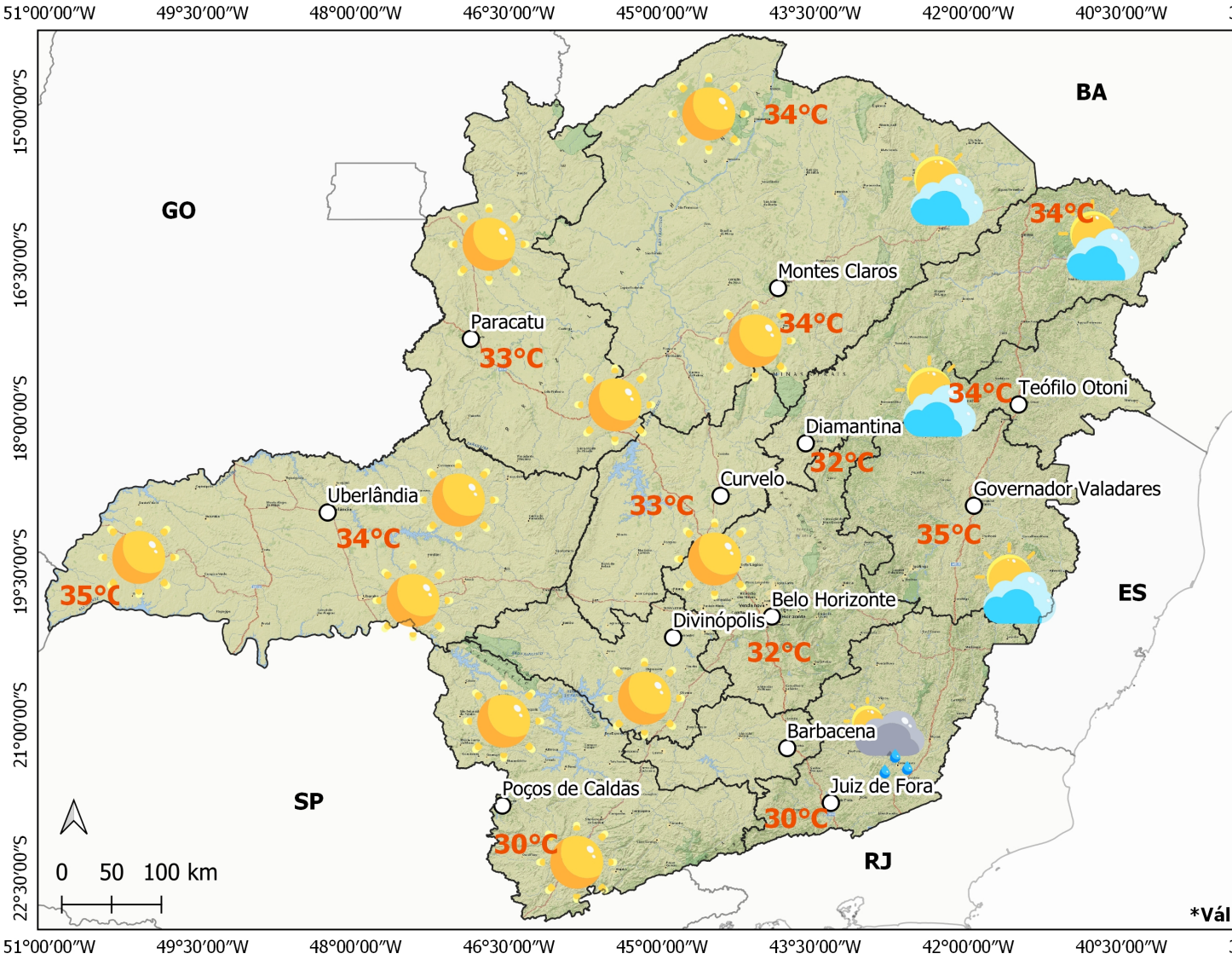

Projeção: Latitude/Longitude - Datum SIRGAS2000
Mesorregiões/MG - IGAM, 2009
Basemap: ESRI
Previsão de Tempo - SIMGE/IGAM, 2024

[illegible] para termos de referência, das cidades: Barbacena, Belo